

uno spazio  
libero  
per esporre  
bellezza



non di solo pane



20146 Milano

Via Antonio

Cecchi 8

Telefono

02.48000291

Fax

02.463641

E.mail

spazioalbello

@esseblu.it

www.sblu.it

## DESIGN4BREAD

LICEO ARTISTICO STATALE DELLA VILLA REALE DI MONZA "NANNI VALENTINI"  
Via Giovanni Boccaccio 1, Monza (MB)  
29 NOVEMBRE-19 DICEMBRE 2015  
SU RICHIESTA DA LUNEDÌ A SABATO DALLE 10,00 ALLE 13,00.

INAUGURAZIONE 28 NOVEMBRE ORE 10,30

La mostra del concorso Design4Bread, approda al Liceo Artistico della Villa Reale di Monza Nanni Valentini. La mostra raccoglie una parte dei manifesti creati per il concorso design for Bread, nato dal progetto Non di solo pane che SBLU\_spazioalbello ha promosso dal 2013 in occasione di Expo, che ha patrocinato l'iniziativa insieme alle Istituzioni lombarde e alle Associazioni del progetto ADI Associazione per il disegno industriale e AIAP associazione italiana design della comunicazione.

Il concorso ha visto la partecipazione di designer professionisti e di studenti delle scuole secondarie e delle Università italiane.

Alla scadenza stabilita sono pervenute 31 proposte di prodotto e 163 progetti di manifesto. La giuria, composta da Franco Achilli, graphic designer, Antonella Andriani, designer, Antonio Macchi Cassia, designer e Susanna Vallebona, graphic designer, ha selezionato 8 proposte di prodotto e 34 manifesti.

Accanto ai professionisti, hanno partecipato al progetto il Liceo classico, artistico e musicale di Aosta, il Liceo artistico statale della Villa Reale di Monza "Nanni Valentini", l'Accademia di Comunicazione di Milano, l'Accademia delle Belle Arti di Verona, Brera Accademia di Belle Arti di Milano, l'Università degli Studi di San Marino e lo IUAV di Venezia.

Le proposte selezionate raccolte nella mostra Design4Bread sono state esposte per la prima volta al pubblico in giugno alla Casa del design di Milano, prossima sede del Museo del Compasso d'Oro ADI e sono state poi protagoniste durante il Convegno Non di solo pane che si è svolto in Expo nel settembre scorso, presso Palazzo Italia.

Il Liceo Artistico della Villa Reale di Monza Nanni Valentini, oltre ai manifesti selezionati per il concorso degli studenti Anna Fioravanti ed Emanuele Hueller e al lavoro dell'ex allieva Giuditta Zorzi, ospita una interessante e nutrita serie di calendari creati appositamente per il progetto dagli studenti coordinati dalle docenti Monica Ciriello ed Elena Mapelli.

Una mostra di design per ribadire che le attività di progetto sono parte insostituibile del sistema produttivo e del potenziale creativo italiano. Diffonderle concorre a formare una coscienza del loro valore culturale e quindi a formare consapevolezza e rispetto.

uno spazio  
*libero*  
per esporre  
*bellezza*

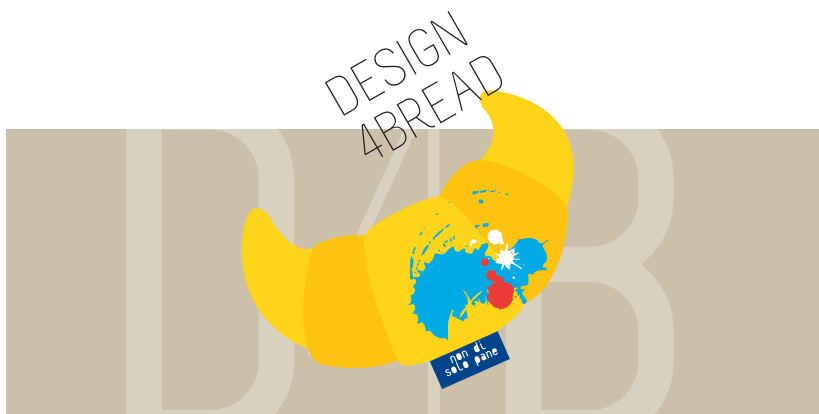

20146 Milano

*Via Antonio**Cecchi 8**Telefono*

02.48000291

*Fax*

02.463641

*E.mail*

spazioalbello

@esseblu.it

www.sblu.it

**SBLU spazioalbello** è un'Associazione Culturale senza fini di lucro, fondata e diretta da Susanna Vallebona, che si propone di promuovere la creatività in tutti i suoi aspetti con il desiderio di divulgare la produzione di chi è impegnato nella ricerca di armonie visive nella contemporaneità. Accanto agli artisti affermati propone pittori, scultori, giovani emergenti, ma anche grafici, designer e fotografi, che affiancano alla loro attività professionale un percorso di ricerca personale, con la speranza di contribuire alla diffusione di quell'attività artistica che spesso rimane nella sfera del privato. Avviato nel 2007 ha al proprio attivo più di 60 mostre.

Uffici stampa:

SBLU\_spazioalbello Tel. 02/ 48.000.291 (ore ufficio) spazioalbello@esseblu.it

<http://sblunondisolopane.tumblr.com>

CON IL PATROCINIO DI

**ADI** ASSOCIAZIONE  
PER IL DISEGNO  
INDUSTRIALE

CON IL SUPPORTO

**ESSEBLU**  
Grafica *design*  
comunicazione